

A yellow background with white handprints and black musical notes floating across the top.

Cultuurmaand.nl

An orange handprint icon to the left of the text.

LANGE LINSCHOTEN
1 t/m 30 september



Cultuurmaand Lange Linschoten

Inhoudsopgave

Voorwoord	3	Programmering	18
Activiteitenoverzicht	4	Verlichte boerderijenroute Lange Linschoten	22
- Evenementen	4	Thematische wandelroute 'De 8 van Linschoten'	24
- Deelnemers	7	Betrokken verenigingsleven en bewoners	30
- Vervoer	15	Producten van Struinen en Vorsen	31
Kaart Cultuurmaand	16	Colofon	31

De Cultuurmaand Lange Linschoten is mede mogelijk gemaakt door:



provincie :: Utrecht

Wetshuis, fonds



Europees Landbouwfonds voor Plattelands-ontwikkeling: Europa investeert in zijn platteland.

Met dank aan het ministerie van Landbouw Natuur en Visserij.



Voorwoord

Het idee om Kunst & Cultuur & Buitenleven hand in hand te laten gaan is ontstaan tijdens een brainstormsessie met o.a. de gemeenten Oudewater en Montfoort en de stichting Landgoed Linschoten. De omgeving rondom het lieflijke riviertje de Lange Linschoten met haar vele authentieke boerderijen en met het grootst historische landgoed binnen de Randstad, 'Landgoed Linschoten', leende zich hier uitstekend voor. De buurten met de wuivende knotwilgen, het water en de koeien in de wei geven je het gevoel dat het hier rustig leven is, bij de keukentafel aangekomen blijkt dat het gebied bruist van de energie. Na een eerste bijeenkomst met het lokale verenigingsleven van Oudewater, Linschoten en Montfoort en de Buurtvereniging Snelrewaard werd al snel duidelijk dat er meer dan genoeg ideeën en initiatieven waren om een hele maand te vullen met evenementen en activiteiten op het vlak van Kunst & Cultuur & Buitenleven. Toen ook de Boerderijstichting Utrecht wilde aanhaken met de verlichte boerderijenroute Lange Linschoten was het programma inclusief rode draad compleet.

Met dank aan alle deelnemende organisaties en bewoners is er een origineel en gevarieerd streekeigen programma ontstaan, dat voor iedereen iets in petto heeft. We hopen dat u gaat genieten van de allereerste Cultuurmaand Lange Linschoten gedurende de gehele maand september. Wij adviseren u de auto te laten staan en in plaats daarvan de fiets of de benenwagen te nemen. Met de wind in de haren wordt de Cultuurmaand een echte Buitenbelevnis.

Als u meer wilt weten over de Cultuurmaand kijk dan op www.cultuurmaand.nl of www.struinenenvorsen.nl

Jan van der Werf
Voorzitter Struinen en Vorsen

Cultuurmaand.nl



LANGE LINSCHOTEN
1 t/m 30 september





Activiteitenoverzicht

Tijdens de Cultuurmaand is er van alles te beleven en te doen. De Cultuurmaand is ingedeeld in themaweken waaronder alle lokale evenementen en initiatieven zijn ingedeeld. De Verlichte Boerderijenroute is het verbindende element.

Themaweken:

1 september:

Officiële opening voor genodigden

2 t/m 8 september:

Buurt & Familie & Vrienden

9 t/m 15 september:

Erfgoed & Landschap & Cultuur

16 t/m 22 september:

Proeven & Beleven & Genieten

23 t/m 30 september:

Kunst & Theater & Poëzie

verhaal van de ontstaansgeschiedenis van Snelrewaard en Linschoten vertellen. Acht avonden in september worden deze bijzondere boerderijen en andere karakteristieke panden aangelicht met uiteenlopende activiteiten op de boerderij.



Tijdens de verlichte boerderijenroute Lange Linschoten is er enkele avonden een minitoonstelling over uilen in de omgeving te zien.



Evenementen



A. VERLICHTE BOERDERIJENROUTE LANGE LINSCHOTEN

Het riviertje de Lange Linschoten is omlijst door een prachtige boerenbuurt met nog veel authentieke boerderijen, die samen het



De boerderij van Tony en Kees van der Eijk was genomineerd voor de Utrechtse Boerderij van het Jaar 2010.

Locatie: 75 boerderijen en karakteristieke panden langs de Lange en Korte Linschoten

Informatie: Boerderijenstichting Utrecht, Lyanne de Laat, tel: 06-3001 3037, mail: info@verlichteboerderijen.nl, www.verlichteboerderijen.nl

Bijzonder: De route is vooral fietsend, lopend, varend en met de huifkar te 'doen'.

Kosten: Routeboekje met activiteitenoverzicht 2,50 euro verkrijgbaar o.a. bij de VVV's in Oudewater, Woerden en Montfoort, Welkoop in Haastrecht, diverse boerderijwinkels en op de locaties die 's avonds open zijn voor bezoek.

Datum: donderdagavond 2, 9, 16, 23 september en vrijdagavond 3, 10, 17 en 24 september vanaf 19.00 tot 22.00.



Landgoed Linschoten, meerdere malen geopend tijdens de Cultuurmaand



Maak je eigen kunstbaal.

B. OPEN MONUMENTENDAG OUDEWATER

Tijdens de Open Monumentendag in Oudewater zullen verschillende monumenten opengesteld worden met als thema 'de smaak van de 19e eeuw'. Het stadhuis waar ook kantklossers bezig zijn en rondleidingen gegeven zullen worden zal open zijn. Daarnaast kunt u genieten van de Muziekgroep Oudewater, de toren beklimmen of een grachtenrondvaart maken.

Locatie: in en rondom Oudewater

Informatie: Culturele Raad Oudewater, Alfred Blaauw, mail: alfred@benablaauw.nl, www.cultuur-oudewater.nl, www.openmonumentendag.nl

Datum: zaterdag 11 september van 10.00 - 16.00.

C. OPEN MONUMENTENDAG MONTFOORT/ LINSCHOTEN

De activiteiten zijn afgestemd op het thema 'de smaak van de 19e eeuw. Kom daarom smullen van 19-eeuwse gerechten, die leerlingen van het Wellant College speciaal hebben bereid op de Adrianahoeve aan de Haardijk 10 of kom kijken naar Toneelgroep Graaf Jan die oude beroepen uit de 19e eeuw ten tonele gaat brengen. Ook de Serviezenboerderij 'De Witte Swaen', Achthoven West 10, 3417 BW Montfoort en het Emaillie-kabinet Engherzandweg 8, Linschoten zullen die dag open zijn. Daarnaast zullen er weer vele monumenten in Linschoten of Montfoort opgesteld worden.

Locatie: rondom Linschoten en Montfoort

Informatie: Stichting Open Monumentendag Montfoort en Linschoten, Peter Versloot, tel: 0348-474406, mail: paversloot@planet.nl, www.openmonumentendag.nl

Datum: zaterdag 11 september van 10.00-16.00 uur.

D. HAVENFESTIVAL OUDEWATER

Beleef het prachtige Oudhollandse stadje op een muzikale manier vanaf het water.

Locatie: binnenstad van Oudewater

Informatie: Jeroen Hotze, tel: 06-20950086, mail: jeroen@hotze-boten.nl, www.hotze-boten.nl

Datum: zaterdag 18 september de gehele dag.

De IJsselzangers uit Montfoort verzorgen een enthousiast optreden tijdens een verlichte boerderijavond.





F. WEEK VAN DE SMAAK

Tijdens de Week van de Smaak 2010 staat het thema 'smaakfruit' centraal. Hieronder verstaan we de heerlijke op smaak geselecteerde en geteelde aardbeien, rijp geogste appels, overheerlijke biologische frambozen, de lekkerste kersen, streekgebonden pruimen, oude (hoogstam) fruitrassen en fruit uit zelfpluktuinen. Tijdens de Cultuurmaand kunt u genieten van dit fruit bij een aantal ondernemers 13, 16, en 25.

Informatie: www.weekvandesmaak.nl

Datum: zondag 19 t/m 26 september.



In deze hooiberg zal het politieke debat gaan plaatsvinden op 20 september

E. POLITIEK DEBAT

Hoe ziet de omgeving van de Lange Linschoten er over 20 jaar uit? Toekomst en dynamiek belicht vanuit verschillende invalshoeken door bestuurders, ondernemers, agrariërs en natuur-, landschap- en waterbeheerders. Het politieke debat wordt gehouden in een landelijke ambiance.

Informatie: Stichting Struinen en Vorsen, Anita van der Vliet, tel: 0182-379571, mail: info@streekadvies.nl (ma, do en vrij), www.struinenenvorsen.nl

Datum: maandagavond 20 september (voor genodigden).

G. LINSCHOTENSE KUNSTROUTE, KUNST IN HUIS EN TUIN



Kunst in de breedste zin van het woord.

Kom genieten van kunst in de breedste zin van het woord: schilderijen, keramiek, beeldhouwwerken, sieraden, textielkunst, liedkunst, ruimtelijke objecten, fotografie, poëzie en scholierenkunst.



Locatie: startpunt en routebeschrijving Koffiehuis 'Het Wapen van Linschoten en Snelrewaard', Dorpstraat 34, 3461 CT Linschoten. De deelnemende ateliers zijn herkenbaar aan rode en witte banieren bij de ingang.

Informatie: Jannie Maakenschijn, tel: 0348-416833, mail: linschotense.kunstroute@gmail.com, www.linschotense-kunstroute.nl.

Datum: zaterdag 25 september van 11.00 - 17.00 en zondag 26 september van 12.00 - 17.00.



Deelnemers

1. MANDENMAKERIJ DE BROEDKORF

Alles over mandenmaken.

Locatie: Statenland 3, 3421 GZ Oudewater

Informatie: Joke en Fons Vermeij, tel: 0348-562396, mail: info@broedkorf.nl, www.broedkorf.nl

Datum: gehele maand september open di t/m vr 9.00-17.30 en za 9.00-16.00, groepen op afspraak.

2. TUINEXPOSITIE VAN TAMARA SILLE

Locatie: Tuin aan de Noord-IJsselkade 14b, 3421 BD Oudewater,

Informatie: tel: 06-52642344, mail: info@tamarasille.nl, www.tamarasille.nl

Datum: zaterdag 18 september van 11.00 - 17.00.

3. EETHUISJE 'T BACKERTJE

Locatie: Markt Oostzijde 14, 3421 AE Oudewater

Informatie: Conny de Jong, tel: 0348-565305, mail: info@backertje.nl, www.backertje.nl

Datum: gehele maand september open van di t/m vr vanaf 9.30 en za t/m zo vanaf 9.00.



't Backertje is gevestigd in een mooi historisch pand 'het Arminiushuis'.

4. HOTEL RESTAURANT ABRONA

In dit drie sterren hotel met restaurant, kunt u heerlijk eten. Het beschikt over een serre, een riant terras en twee vergaderaccommodaties.

Locatie: Broeckerstraat 20, 3421 BL, Oudewater

Informatie: tel: 0348-567466, mail: hotel.abrona@abrona.nl, www.hotelabrona.nl

Datum: gehele maand september open.





5. VERHALENMUSEUM DE HEKSENWAAG

Tover een spannend heksenverhaal om in een oude schoendoos en lever die in bij Museum de Heksenwaag. De mooiste 3 kijkdozen verdienen een leuke prijs!

Locatie museum: Leeuweringerstraat 2, 3421 AC Oudewater

Postadres voor kijkdozen: Postbus 84, 3420 DB te Oudewater

Informatie: Heksenwaag, tel: 0348-563400, mail: info@heksenwaag.nl, www.heksenwaag.nl

Datum: t/m zondag 12 september inleveren kijkdoos, woensdag 15 september prijsuitreiking, museum is gehele maand september open van di t/m zo van 11.00 -17.00 en op afspraak.



Heksen & Oudewater horen bij elkaar



De Heksenwaag van heinde en ver kwamen heksen naar Oudewater om zich te laten wegen

6. TOUWMUSEUM 'DE BAANSCHUUR'

Wie op bezoek komt, kan hier het verhaal van de spinnende geelbuiken zien, horen, voelen en ruiken, leuk voor jong en oud. Speciaal tijdens de Cultuurmaand mogen bezoekers geheel gratis een eigen touwtje draaien (1 touwtje per gezin).

Locatie: Reijersteeg 4, 3420 DA Oudewater

Informatie: tel: 0348-56 78 32, mail: info@touwmuseum.nl, www.touwmuseum.nl

Kosten: kinderen gratis tot 4 jaar, 1,50 euro van 4 t/m 12 jaar, volwassenen 2,50 euro p.p.

Datum: zaterdag 4, 11, 18, 25 september van 11.00 – 17.00 en zondag 5, 12, 19, 26 september van 12.00 – 17.00.

7. BOOTTOCHTEN, VERHUUR VERSCHILLENDE BOTEN MET SCHIPPERS EN GROEPSARRANGEMENTEN

Varen met diverse boten o.a. op de Hollandsche IJssel en de Lange Linschoten voor groepen vanaf 6 personen.

Locatie: Kromme Haven 5, Oudewater

Informatie: Jeroen Hotze, tel: 06-20950086, mail: jeroen@hotze-boten.nl, www.hotze-boten.nl

Datum: gehele maand september op afspraak.



8. DE BALENTUIN

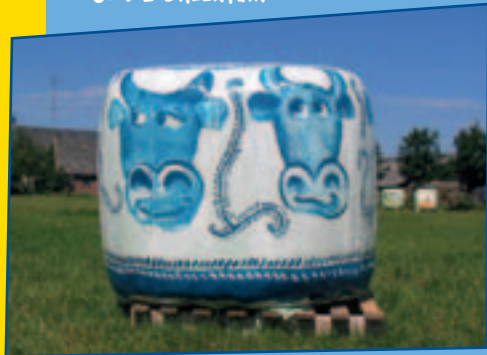

De balentuin, daar gaan kunst, cultuur, landbouw en beleving hand in hand

Kinderen van de basisscholen gaan hooibalen omtoveren in een fantasieboerderijdier of kunstobject. De beschilderde balen worden tentoongesteld in de Balentuin en worden tijdens de Verlichte Boerderijavonden aangelicht.



Op diverse plaatsen zal er toneel te zien zijn zoals Toneel op de deel voor de winnende klassen van de balentuin

Locatie: Noord Linschoterzandweg 57, 3425 EL Oudewater

Informatie: Boerderijstichting Utrecht, Lyanne de Laat, tel: 06-3001 3037, mail: info@verlichteboerderijen.nl, www.verlichteboerderijen.nl.

Datum: bezichtiging op de avonden van de verlichte boerderijenroute: 2 (opening), 3, 9, 10, 16, 17, 23 en 24 september (prijzbekendmaking).

9A. ZINGEN IN DE NATUUR

Workshop (meerstemmige) zang, een uurtje lekker zelf buiten zingen in 'Theetuin de Kwakel' olv Monique van den Hoogen van De ZangZaak.

Locatie: Theetuin De Kwakel, Noord Linschoterzandweg 53, 3425 EL Snelrewaard
Informatie en reservering: vooraf opgeven via www.dezangzaak.nl.

Kosten: 12,50 euro p.p. inclusief kopje koffie of thee met zelfgemaakte taart vooraf.

Datum: zondag 19 september van 14.30 - 16.30 (gaat alleen door bij mooi weer).

9B. WORKSHOP KRUIDENWANDELING

Workshop kruidenwandeling olv Petra Wilbrink van Alma Terra. Petra vertelt over de geneeskrachtige werking van de kruiden en de mooie verhalen eromheen. Met de opgedane kennis maak je, je eigen kruidige lippenbalsem en stel jezelf een kruidenthee samen.

Locatie: Theetuin De Kwakel, Noord Linschoterzandweg 53, 3425 EL Snelrewaard
Informatie: vooraf opgeven via theetuindekwakel@gmail.com.

Kosten: 25,00 euro p.p. inclusief kopje koffie of thee met zelfgemaakte taart vooraf.

Aantal: min. 5 en max. 30 deelnemers

Datum: zondag 12 september van 14.00 tot 16.00 uur.



9c. THEETUIN DE KWAKEL



Theetuin de Kwakel, een rustoord net buiten Oudewater

Op een uniek plekje, net buiten Oudewater, kunt u genieten van een kopje thee of koffie met een ruime keus aan zelfgebakken taarten, lunch en high-tea mogelijkheden.

Locatie: Theetuin De Kwakel, Noord Linschoterzandweg 53, 3425 EL Snelrewaard

Informatie: tel: 06-24924304, theetuindekwakel@gmail.com, www.theetuindekwakel.nl

Datum: gehele maand september open op wo, vrij, za en zo van 10.00 – 18.00.

10. KAASBOERDERIJ DE VLIËTHOEVE

Zelfgemaakte boerenkaas en een groot assortiment aan kruidenkaasjes zoals brandnetel, pizza en tuinkruiden.



Hier wordt de boerenkaas nog met zorg en liefde gemaakt

Locatie: Noord-Linschoterzandweg 19, 3425 EK Snelrewaard

Informatie: tel: 0348-561826, mail: devliethoeve@hetnet.nl

Datum: de gehele maand september open van ma t/m vrij van 9.00 – 18.00, za van 9.00 -17.00 en zo 26 september van 9.00 – 17.00.

II. VROEG EN LAAT UIT DE VEREN WANDELING (ONDER VOORBEHOUD)

Wandeling door het boerenland o.l.v. streekgids met een heerlijk ontbijt/lunch als beloning. Deze boerenlandkade is speciaal voor de Cultuurmaand eenmalig opengesteld. De lengte van de wandeling is ongeveer 5 km.



Lekker wandelen tijdens de Vroeg of Laat uit de Veren wandeling met ontbijt of lunch.

Locatie en reservering: Familie Vergeer, Noord Linschoterzandweg 8, 3425 EK Snelrewaard, tel: 0348-561440, mail: verge305@planet.nl

Kosten: 15,- euro p.p. inclusief consumpties, ontbijt of lunch

Aantal: min. 12 deelnemers

Datum: zaterdag 18 september van 7.00 – 10.15 en van 10.30 – 13.45.



Dichteres Maartje van den Bosch geeft op 10 september een workshop 'Stoeien met taal'

12. WORKSHOP 'STOEIEN MET TAAL'

Creatief schrijven / poëzie o.l.v. Maartje van den Bosch en expositie 'dierenpastels' en keramiek van Astrid van der Pijl.

Locatie: Tineke Okkerman, Noord-Linschoterzandweg 7, 3425 EK Snelrewaard
Reservering: m.b.vandenbosch@hetnet.nl

Kosten: 7,50 euro p.p. inclusief consumpties

Aantal: max. 10 deelnemers

Datum: vrijdag 10 september 1^e workshop van 10.00 – 12.00 en 2^{de} workshop van 13.30 – 15.30.

13. ATELIER-CAFÉ DE NOOTENHOF

Kunst-kijken onder het genot van koffie, thee of een (fris)drankje met huisgemaakte taart. Op de achtergrond: jazz en klassiek. Verkoop van producten van de boomgaard. Gelegenheid zelf fruit te plukken en noten te rapen.

Locatie: Zuid-Linschoterzandweg 34, 4324 EM Snelrewaard

Informatie: Gert Jan Meijer (artiestennaam: G.J.M. van Snelrewaard), tel: 0348-563148/06-29098213, mail: gjm34@planet.nl.

Datum: gehele maand september alle donderdag- en vrijdagavonden van 20.00 tot 22.30, alle zaterdagen en zondag 26 september van 11.00 – 17.00 en verder op afspraak.

14. OP BEZOEK BIJ BOERDERIJ VAN WINDEN



Buitenpret op de boerderij

Rondleidingen, boerenlunch met streekproducten, polderwandeling, verhuur vergaderruimte.

Locatie: Zuid-Linschoterzandweg 30, 3425 EM Snelrewaard

Informatie: Ben en Ria van Winden, tel: 0348-564036, mail:

boerderijvanwinden@hetnet.nl

Datum: gehele maand september op afspraak.

15. NATUURCAMPING EN B&B 'DE BOERDERIJ'

Naast overnachten kunt u hier fierljeppen en een kano- en/of (water)fiets huren.

Locatie: Zuid-Linschoterzandweg 15, 3425 EM Snelrewaard

Informatie: Wim Verweij, tel: 0348-412115 of 0348-421199, mail: de.boerderij@zonnet.nl, www.natuurcampingdeboerderij.nl

Datum: gehele maand september op afspraak.



16. EXPOSITIE REGIONALE KUNSTENARES TAMARA SILLE



Tamara Sille
exposeert maar
liefst op twee
plaatsen tijdens
de Cultuurmaand

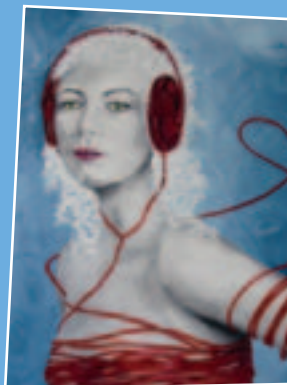

Speciaal tijdens de Cultuurmaand zal Tamara Sille met haar schilderijen exposeren op de authentieke deel van Hoeve Vlietenburgh. Naast haar eigen schilderkunst zal er ook kunst te zien zijn van Corneille, Ton Schulten, Fon Klement, Ronald Boonacker en sculpturen van Jacqueline Schäfer uit de online galerie & kunstuitleen die Tamara Sille beheert. Ook kunt u genieten van een heerlijk glaasje verse appelsap uit de eigen boomgaard op het boerenterras.

Locatie: familie Diederik,
Noord-Linschoterzandweg 1,
3425 EK Snelrewaard
Informatie: Tamara Sille, tel: 06-52642344,
mail: info@tamarasille.nl, www.tamarasille.nl
Datum: zaterdag 11 september 11.00 – 17.00.

17. TONEELGROEP GRAAF JAN

Spontaan toneel op locatie

Locatie: U kunt ze langs de Lange
Linschoten overal tegenkomen.

Informatie: Grace den Houdijker, tel: 0348-
472802, mail: grace203@hotmail.com

Datum: zondag 26 september.



Huize Linschoten aangelicht.

18. LANDGOED LINSCHOTEN HISTORISCH

Bezoek tijdens de Cultuurmaand Landgoed Linschoten, het grootste historische landgoed binnen de Randstad.

Informatie: www.landgoedlinschoten.nl,
www.huistelinschoten.nl

Locatie: Noord Linschoterdijk 21,
3461 AC Linschoten.

18A. LANDGOED LINSCHOTEN NATUUR

Maak een natuurwandeling over het landgoed o.l.v. gids Yvonne Postma.



Natuurwandeling op Landgoed Linschoten op 11 september

Datum: 11 september van 13.00 – 15.00.

Of

Ga mee op vleermuizenexcursie.

Datum: vrijdag 24 september van
19.00 - 21.00.

Informatie en reservering: via VVV
Montfoort, tel: 0348-474552,
mail: info@vvmontfoort.nl,
www.vvmontfoort.nl



Landgoed Linschoten is open tijdens de Linschotense Kunstroute op 25 en 26 september

18B. LANDGOED LINSCHOTEN KUNST

Bezoek het landgoed tijdens de Linschotense Kunstroute met exposities en poëzie in het koetshuis van Huize Linschoten.

Informatie: www.linschotense-kunstroute.nl

Datum: zaterdag 25 van 11.00 – 17.00 en zondag 26 september van 12.00 – 17.00.

19. THEETUIN DE SCHAPENLAAN

Voor een lekker kopje koffie of thee met zelfgemaakte taart in een cultuurhistorische omgeving.

Locatie: Schapenlaan 1, 3461 AB Linschoten,

Informatie: Anita Padding,

tel: 0348-414034,

mail: anita.padding@hotmail.com

Datum: zaterdag 4, 11, 18, 25 september en zondag 5, 12, 19, 26 september de gehele dag (bij mooi weer)



Het is heerlijk vertoeven in Theetuin de Schapenlaan met een kopje koffie of thee en zelfgemaakte taart, zaterdag en zondag open

20. ADRIANAHOEVE

Tijdens de Open Monumentendag Montfoort/Linschoten (OMD) is onze biologische boerderij open en worden er diverse activiteiten op onze boerderij georganiseerd in samenwerking met leerlingen van het Wellant College uit Montfoort. Daarnaast is onze boerderijwinkel elke zaterdag geopend.



Op 11 september staat de biologische boerderij de Adrianahoeve in het teken van de smaak van de 19e eeuw

Locatie: Haardijk 10, 3461 AB Linschoten

Informatie: Dirk en Ina Kool,
tel: 0348-410051, mail: d_kool@hetnet.nl,
www.adriana-hoeve.nl

Datum: zaterdag 11 september van 10.00 – 16.00 (OMD) en zaterdag 4, 11, 18 en 25 september (boerderijwinkel)

21. BED & BREAKFAST 'DE LAGE POLDER'

Sfeervol appartement met ruimte voor 4 personen op één van de landerijen binnen Landgoed Linschoten.

Locatie: Korte Linschoten w.z. 35, 3461 EC Linschoten

Informatie: Mieke van der Horst,
tel: 0348-422318, mail: info@delagepolder.nl,
www.delagepolder.nl

Datum: gehele maand september op afspraak





"Het Wapen van Linschoten en Snelrewaard is het startpunt van de Linschotense Kunstroute. Vanaf hier kan ook gevaren worden".

22. KOFFIEHUIS HET WAPEN VAN LINSCHOTEN EN SNELREWAARD

In het hart van het dorp Linschoten een ouderwets café met een gezellig terras aan de rivier De Lange Linschoten.

Locatie: Dorpstraat 34, 3461 CT Linschoten.

Informatie: tel: 0348-412912, mail: cafe-slijterij.vaneijk@hetnet.nl, www.hetwapenvanlinschoten.nl

Datum: gehele maand september vanaf 9.00 tot 24.00, di en zo gesloten.

23. SPECIALE THEATERVERSTELLING 'TOEVAL BESTAAT NIET'

Een verhalende voorstelling van Henk Kalfsterman met eigen teksten en van Bertus Aafjes en Simon Carmiggelt met ondermeer aandacht voor de Cultuurmaand Lange Linschoten.

Locatie: Dorpstraat 31-33, 3461 CP Linschoten.

Informatie en reservering: Theater 'De Wildeman', Henk Kalfsterman, tel: 0348-414885, mail: info@theaterdewildeman.nl, www.theaterdewildeman.nl

Kosten: 20,- euro p.p.

Datum: zaterdag 25 september, vanaf 19.30 staan koffie en thee klaar, om 20.00 begint de voorstelling.

24. POLSSTOKBOND HOLLAND, VERENIGING LINSCHOTEN

Beleef het polsstokverspringen in het Groene Hart! Wilt u eens kijken bij een wedstrijd, kijk dan op de website.

Locatie: Oostwijk (tussen nr 22 en 23), Linschoten.

Informatie: www.pbholland.com

Datum: zie website www.pbholland.com

25. VLOOSWIJK FRUIT

Verkoop van volledig groente- en fruitpakket, veelal zelf geteeld, ook kunt u lekker uitblazen op het terras en genieten van een vers glaasje sap.

Locatie: M.A. Reinaldaweg 66, 3461 AL Linschoten.

Informatie: Ad Vlooswijk, tel: 0348-471600, mail: advlooswijk@hetnet.nl

Datum: gehele maand september van ma t/m vr 7.30-18.00 en za 9.00-17.00.



26. MONTFOORTS KUNSTENAARS COLLECTIEF

Open atelier met thema 'Groene Hart in beweging'

Locatie: Montfoorts Kunstenaars Collectief, Bovenkerkweg 74d, 3417 TA Montfoort

Informatie: mail: hansbulder@hotmail.com, www.montfoortskunstenaarscollectief.nl

Datum: zaterdag 25 en zondag 26 september van 11.00 - 17.00 uur.

GROENE HART CATERING (OP LOCATIE)

GHC verzorgt de catering voor de officiële opening van de Cultuurmaand en de Verlichte Boerderijenroute Lange Linschoten op 1 september.

Informatie: Marianne Humme,
tel: 06-15104078,
mail: info@groenehartcatering.nl,
www.groenehartcatering.nl

Datum: op afspraak

VVV OUDEWATER

Leeuweringerstraat 10, Oudewater,
tel: 0348-564636, mail: info@vvoudewater.nl,
www.vvoudewater.nl

VVV MONTFOORT

Keizerstraat 29, Montfoort,
tel: 0348-474552, mail: info@vwmontfoort.nl,
www.vwmontfoort.nl

VVV FOLDERSERVICEPUNT LINSCHOTEN

Koffiehuis Het Wapen van Linschoten en
Snelrewaard, Dorpstraat 34, Linschoten,
tel: 0348-412912

VERVOER PER HUIFKAR

Roel Ansink gaat tijdens de verlichte boerderijenroute Lange Linschoten met trekker en huifkar rijden. Eind augustus staat op de website www.verlichteboerderijen.nl hoe u hiervoor kunt reserveren.

PARKEREN

Oudewater: Waardsedijk (bij het stadskantoor)

Linschoten: parkeerplaats M.A. Reinaldaweg / N 204 nabij Huis te Linschoten, carpoolplaats vanaf afrit A12 nr. 14 richting Linschoten, rechts

Woerden: carpoolplaats nabij BP benzinstation, einde afrit A12 nr. 14 naar Woerden, rechts

Montfoort: Provinciale weg (bij stadskantoor annex bibliotheek)

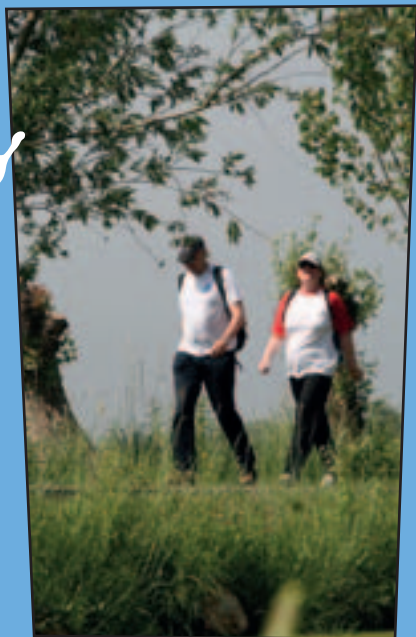

Vervoer

FIETSVERHUUR

OV-FIETS WOERDEN

Stationsplein-Noord 10 (NS-station
Woerden), Woerden, tel: 0348-422433
(ma t/m vrij tot 17.00),
tel: 0348-421166 (za en zo en na 17.00),
mail: woerden@fietspunt.nl,
www.fietspunt.nl
Open dagelijks, 24 uur per dag

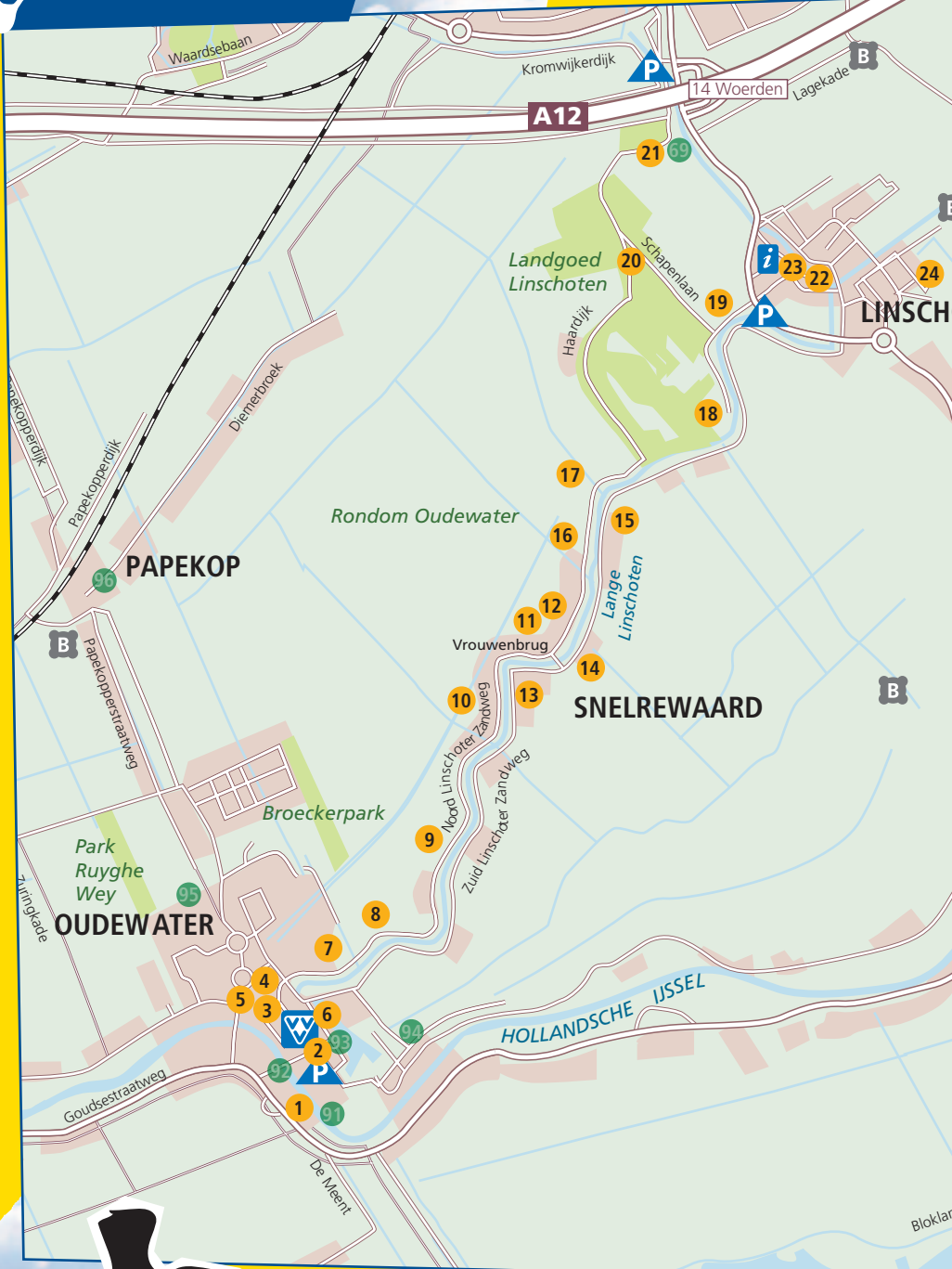



14 Deelnemer
Pagina's 7-15

96 Fietsknooppunt

B Picknickplaats

P Parkeerplaats

Kijk voor alle actuele
informatie op
www.cultuurmaand.nl

Activiteiten	
A	Verlichte Boerderijenroute
B	Open Monumentendag Oudewater
C	Open Monumentendag Montfoort / Linschoten
D	Havenfestival
E	Politiek debat
F	Week van de Smaak
G	Linschotense Kunstroute
I	Mandenmakerij De Broedkorf
2	Sillekunst tuin
3	Eethuisje 't Backertje
4	Hotel Restaurant Abrona
5	Heksenwaag
6	Touwmuseum De Baanshuur
7	Jeroen Hotze Botenverhuur
8	De Balentuin
9	Theetuin De Kwakel (Tt)
10	Kaasboerderij De Vliethoeve
11	Vroeg en laat uit de veren wandeling
12	Workshop 'Stoeien met taal'
13	Atelier-cafe De Nootenhof
14	Boerderij van Winden
15	Natuurcamping en B&B 'De boerderij'
16	Expositie Sille op Hoeve Vlietenburgh
17	Toneelgroep Graaf Jan
18	Landgoed Linschoten
19	Theetuin Schapenlaan
20	Adrianahoeve (boerderijwinkel)
21	B&B De Lage Polder
22	Koffiehuys Het Wapen van Linschoten en Snelrewaard
23	Theater voorstelling 'Toeval bestaat niet'
24	Polsstokbond Holland
25	Vlooswijk Fruit
26	Montfoorts Kunstcollectief Groene Hart Catering

Evenementen A t/m G (pag. 4 – 7) zijn niet
weergegeven op de kaart.

	Erfgoed & Landschap & Cultuur				
zondag	donderdag	vrijdag	zaterdag	zondag	woensdag
5	9	10	11	12	15
	19.00 - 22.00	19.00 - 22.00			
			10.00 - 16.00		
			10.00 - 16.00		
	9.00 - 17.30	9.00 - 17.30	9.00 - 16.00		
9.00 >	9.30 >	9.30 >	9.00 >	9.00 >	9.30 >
11.00 - 17.00	11.00 - 17.00	11.00 - 17.00	11.00 - 17.00	Inleveren kijkdoos 11.00 - 17.00	Prijsuitreiking 11.00 - 17.00
		11.00 - 17.00	12.00 - 17.00		
10.00 - 18.00		10.00 - 18.00	10.00 - 18.00	Kruiden: 14.00 - 16.00 Tt: 10.00 - 18.00	10.00 - 18.00
	9.00 - 18.00	9.00 - 18.00	9.00 - 17.00		9.00 - 18.00
		10.00 - 12.00 en 13.30 - 15.30			
	20.00 - 22.30	20.00 - 22.30	11.00 - 17.00		
			11.00 - 17.00		
			Natuur: 13.00 - 15.00		
10.00 - 17.00			10.00 - 17.00	10.00 - 17.00	
			Open Monumentendag: 10-16 en winkel open		
	9.00 - 24.00	9.00 - 24.00	9.00 - 24.00		9.00 - 24.00
	7.30 - 18.00	7.30 - 18.00	9.00 - 17.00		7.30 - 18.00



Zangkoor Sterk Spul

DL = doorlopend

Let op: sommige bewoners doen ook mee aan de verlichte boerderijenroute (VBR), de activiteiten die georganiseerd worden tijdens de VBR zijn niet in dit schema opgenomen. De activiteiten van de VBR zijn te vinden in een speciaal daarvoor samengesteld routeboekje www.verlichteboerderijen.nl.



Programmering Cultuurmaand september 2010

	Themaweek	
nr	Dag	DL
	Datum	
A	Verlichte Boerderijenroute	
B	Open Monumentendag Oudewater	
C	Open Monumentendag Montfoort / Linschoten	
D	Havenfestival	
E	Politiek debat	
F	Week van de Smaak	
G	Linschotense Kunstroute	
1	Mandenmakerij De Broedkorf	x
2	Sillekunst tuin	
3	Eethuisje 't Backertje	x
4	Hotel Restaurant Abrona	x
5	Heksenwaag	x
6	Touwmuseum 'De Baanshuur'	x actie
7	Jeroen Hotze Botenverhuur	x
8	De Balentuin	x
9	Theetuin De Kwakel (Tt)	x
10	Kaasboerderij De Vliethoeve	x
11	Vroeg en laat uit de veren wandeling	
12	Workshop 'Stoeien met taal'	
13	Atelier-cafe De Nootenhof	
14	Boerderij van Winden	Op afspraak
15	Natuurcamping en B&B 'De boerderij'	Op afspraak
16	Expositie Sille op Hoeve Vlietenburgh	
17	Toneelgroep Graaf Jan	
18	Landgoed Linschoten	
19	Theetuin Schapenlaan	x
20	Adrianahoeve (boerderijwinkel)	x
21	B&B De Lage Polder	Op afspraak
22	Koffiehuis Het Wapen van Linschoten en Snelrewaard	x
23	Theater voorstelling 'Toeval bestaat niet'	x
24	Polsstokbond Holland	x
25	Vlooswijk Fruit	x
26	Montfoorts Kunstcollectief	
	Groene Hart Catering	Op afspraak

Proeven & Beleven & Genieten			
donderdag	vrijdag	zaterdag	zondag
16	17	18	19
19.00 - 22.00	19.00 - 22.00		
		10.00 - 22.00	
			gehele dag
9.00 - 17.30	9.00 - 17.30	9.00 - 16.00	
		Expositie: 11.00-17.00	
9.30 >	9.30 >	9.00 >	9.00 >
11.00 - 17.00	11.00 - 17.00	11.00 - 17.00	11.00 - 17.00
		11.00 - 17.00	12.00 - 17.00
	10.00 - 18.00	10.00 - 18.00	Zingen: 14.30 - 16.30 Tt: 10.00 - 18.00
9.00 - 18.00	9.00 - 18.00	9.00 - 17.00	
		7.00 - 10.15 en 10.30 - 13.45	
20.00 - 22.30	20.00 - 22.30	11.00 - 17.00	
		11.00 - 17.00	
		10.00 - 17.00	10.00 - 17.00
		10.00 - 16.00	
9.00 - 24.00	9.00 - 24.00	9.00 - 24.00	
7.30 - 18.00	7.30 - 18.00	9.00 - 17.00	



Voor actuele tijden zie [cultuurmaand.nl](#)



	Kunst & Theater & Poëzie					
maandag	donderdag	vrijdag	zaterdag	zondag	maandag	donderdag
20	23	24	25	26	27	30
	19.00 -22.00	19.00 -22.00			Lezing tegels	
19.30 -22.00						
gehele dag	gehele dag	gehele dag	gehele dag	gehele dag		
			11.00 -17.00	12.00 -17.00		
	9.00 -17.30	9.00 -17.30	9.00 -16.00			9.00 -17.30
	9.30 >	9.30 >	9.00 >	9.00 >		9.30 >
	11.00 - 17.00	11.00 - 17.00	11.00 - 17.00	11.00 - 17.00		11.00 - 17.00
			11.00 - 17.00	12.00 - 17.00		
		Prijzbekendmaking				o.a. Toneel op de deel
		10.00 - 18.00	10.00 - 18.00	10.00 - 18.00		
9.00 - 18.00	9.00 - 18.00	9.00 - 18.00	9.00 - 17.00	9.00 - 17.00		
	20.00 - 22.30	20.00 - 22.30	11.00 - 17.00	11.00 - 17.00		
					Lezing tegels	
				Toneel		
		Vleermuizen: 19.00 - 21.00	Kunst: 11.00 - 17.00	Kunst: 12.00 - 17.00		
			10.00 - 17.00	10.00 - 17.00		
			10.00 - 16.00			
9.00 - 24.00	9.00 - 24.00	9.00 - 24.00	9.00 - 24.00	12.00 - 17.00		
			19.30 - 22.30			
7.30 -18.00	7.30 -18.00	7.30 -18.00	9.00 -17.00			7.30 -18.00
			11.00 - 17.00	11.00 - 17.00		



De Kaapstanders

DL = doorlopend

Let op: sommige bewoners doen ook mee aan de verlichte boerderijenroute (VBR), de activiteiten die georganiseerd worden tijdens de VBR zijn niet in dit schema opgenomen. De activiteiten van de VBR zijn te vinden in een speciaal daarvoor samengesteld routeboekje www.verlichteboerderijen.nl.



Verlichte boerderijenroute Lange Linschoten

2, 3, 9, 10, 16, 17, 23 en 24 september
tussen 19.00 en 22.00 uur

AANLEIDING



De Cultuurmaand Lange Linschoten en de 20e editie van de verkiezing Boerderij van het Jaar in de provincie Utrecht zijn redenen voor de Boerderijstichting Utrecht om op de verlichte boerderijenroute Lange Linschoten te organiseren. Deze zevende route in het Groene Hart is het verbindende element in de Cultuurmaand. Initiatiefnemer daarvan is Struinen en Vorsen. Zij werkt met de Boerderijstichting Utrecht en tal van lokale organisaties in Montfoort, Linschoten en Oudewater samen om een maand lang dit prachtige agrarische cultuurlandschap in het zonnetje te zetten.

DOEL

Met een verlichte boerderijenroute kijken liefhebbers van het agrarisch erfgoed op een andere manier naar boerderijen dan normaal gesproken overdag gebeurt. Daarnaast hebben bezoekers een unieke mogelijkheid kennis te maken met de



bijzondere mix van boerenbedrijvigheid, proeverijen, cultuurhistorie, kunst, natuurbeheer en plattelandsbeleving rondom de Lange en Korte Linschoten. Bewoners en organisaties zijn de ambassadeurs van de regio. Zij zetten belangeloos hun deuren open voor publiek.

ACTIVITEITEN EN TIJDEN

Elke donderdagavond is op steeds een wisselende locatie een muzikale avond. Er staan optredens gepland van Linfano, de shantykoren De IJsselzangers en De Kaapstander, van het koor Sterk Spul en het Mannenkoor Zanglust.



Mannenkoor Zanglust.

Verschillende boerenbedrijven zetten hun deuren open en organiseren activiteiten uiteenlopend van het fietsen door de ligboxenstal, een schemerwandeling, een minivoorstelling over uilen, exposities van kunstenaars, een borduuratelier, proeven van biologische sappen en boerenkaas en honing. Op verschillende adressen zijn vroegere elementen van een boerderij bewaard gebleven en tijdens de route te bekijken: het waterfornuis, de poepdoos, een boenhoek en pekelbakken in de kelder.



De activiteiten op de boerderijen zijn van 19.00 tot 22.00. Wanneer de schemer invalt, zo tussen 20.00 en 20.30 uur, worden de deelnemende boerderijen en andere karakteristieke panden aangelicht.

BALENKUNST IN DE WEI

Balenkunst in de Wei: van hooibaal tot kunstobject. Op een boerenerf toveren schoolkinderen uit Oudewater een hooibaal om tot een fantasie-boerderijdier of schilderen ze iets wat met de boerderij te maken heeft. De beschilderde balen worden tentoongesteld en aangelicht in een zogeheten Balentuin aan de Noord Linschoterzandweg 57. De groepen die de mooiste balen maken, mogen naar 'Hoe word ik boer?' of krijgen een ontdekkingsstocht over het boerenbedrijf.



ROUTEBOEKJE

Bij de verlichte boerderijenroute Lange Linschoten verschijnt een routeboekje met inlegvel. In het boekje worden de aangelichte boerderijen en overige karakteristieke panden op de route beschreven. Op het inlegvel staat de routekaart en het volledige activiteitenprogramma vermeld. Dit setje is voor 2,50 euro te koop bij de

VVV's Oudewater, Montfoort en Woerden, Welkoop in Haastrecht en op de adressen die 's avonds open zijn voor publiek. Op www.verlichteboerderijen.nl is vanaf eind augustus ook een activiteitenoverzicht te vinden.



VERVOERSMIDDELEN

De verlichte boerderijenroute gaat over smalle wegen. Daarom én vanwege ervaringen bij eerdere routes wordt bezoekers geadviseerd deze verlichte boerderijenroute vooral op de fiets te doen. Op het kaartje dat hoort bij het routeboekje staan de parkeermogelijkheden vermeld. Fietsverhuur is mogelijk vanaf het NS station Woerden. De organisatie biedt de bezoekers de mogelijkheid om varend te genieten van de verlichte boerderijenroute. De reserveringsmogelijkheden worden eind augustus vermeld op www.verlichteboerderijen.nl. Er wordt daarbij gewerkt onder het motto: wie het eerst komt (=betaalt), wie het eerst maalt. Recreatievaart is op de avonden van de verlichte boerderijenroute Lange Linschoten niet toegestaan. Informatie: Boerderijenstichting Utrecht, Lyanne de Laat, tel: 06-3001 3037, mail: info@verlichteboerderijen.nl, www.verlichteboerderijen.nl



Wandelroute De 8 van Linschoten

7-9 km (1½-2 uur) 5% onverhard

Deze route is afkomstig uit het routeboekje *Tureluren en Flierefluiten in het Groene Hart*, deel 2: De Utrechtse Waarden.

THEMA: HET LANDGOED LINSCHOTEN

Kasteelpark, bossen, grienden, boerenerven en omringend cultuurlandschap vormen tezamen het Landgoed Linschoten, een der grootste landgoederen in het Groene Hart. De wandeling heeft de vorm van een 8 rond en door het Landgoed. Kasteel Lindescote was in 1428 al een ruïne na de Hoekse en Kabeljauwse twisten, maar stond nog steeds te boek als ridderhofstad. In 1640 laat Johan Strick een luxe buitenhuis bouwen op die plaats als kroon op een geslaagde politieke loopbaan. Aan de oude ruïne was een adellijke titel verbonden en dus stemrecht bij de Staten. Het nieuwe huis krijgt dan ook de allure van een kasteel en zou drie generaties in de familie blijven. In 1891 wordt het voor f 499.400,- verkocht aan sigarenhandelaar Gerlachus Ribbius Peletier. Ook deze familie sterft uit en de laatste Peletier laat het landgoed in 1969 na aan de huidige eigenaar: Stichting Landgoed Linschoten.

1 2 3 4 5

verwijzen naar streekverhalen.

RA=Rechtsaf, LA=Linksaf, RD= Rechtdoor

Startpunt:

- Parkeerplaats routepunt Linschoten nabij het kruispunt N204 (Woerden - Linschoten) Noord Linschoterdijk (vlakbij het dorp Linschoten).



Openbaar vervoer (richting Montfoort)

- NS Station Woerden, buslijn Connexxion 104 (richting Nieuwegein) halte Van Rietlaan, Linschoten en starten bij 12/13 van de route.

Auto:

- Komende via A12 afslag Woerden (14) einde afrit LA richting Linschoten/ Montfoort. Na ±1 ½ km RA (Noord Linschoterdijk), onmiddellijk links is de parkeerplaats met routepuntinfo Linschoten.

Mindervaliden:

- De route is bijna geheel verhard over rustige, maar soms smalle wegen en dus mogelijk met scootmobiel.

Honden:

- Mits aangelijnd toegestaan.

Horeca:

- Koffiehuis Het Wapen van Linschoten en Snelrewaard, Linschoten. 22

Musea/bezienswaardigheden:

- Landgoed Linschoten, rondleidingen met gids mogelijk. 18

OVERIGE ACTIVITEITEN EN VOORZIENINGEN (STRUÏNADRESSEN):

Routebeschrijving

1. Vanaf de parkeerplaats (Routepunt Linschoten) (bankje) LA Noord Linschoterdijk.
2. Vóór de brug RA Noord Linschoterdijk. Rechts ligt de boerderij Virtus Vincit (Deugd Overwint). Dit is de wapenspreuk onder het familiewapen van de familie Strick van Linschoten. 1
3. RA Schapenlaan. Het huisje rechts, waar nu Theetuin De Schapenlaan (bij mooi weer za+zo geopend) is gevestigd, werd gebouwd



in 1910 in de neorenaissancestijl op de plaats van een arbeiderswoning. Het huisje met beeldbepalende trapgevels werd ontworpen door de zoon van de landgoedeigenaar en kostte destijds f 3465,-. De Schapenlaan vormt de scheiding tussen de hoge kamp links, waar nu huis en parkbos ligt en de lage kamp rechts. **19**

Aan het einde passeert u het jachthuis en de opzichterswoning uit 1904.

4. LA Haardijk

We passeren de Louisehoeve, het biologische bedrijf Adrianahoeve met boerderijwinkel (een bezoekje waard) en even later de boerderijen Kopervik en

Haugesund. **20**

De Haardijk dankt zijn naam aan het gebied achter de boerderijen, dat bekend stond als "De Haar". Opvallend is het niveauverschil links en rechts. Hier is in de 17e eeuw veel klei afgevoerd ten behoeve van de dakpan- en steenfabricage. Voor veel geld werd de pannaarde verkocht. In 1642 werd zelfs de Haardijk bedreigd door deze ontgronding, waarbij de rechterlijke macht moest ingrijpen.

5. Einde Haardijk: Keuzemoment.

A: Langere route: Over verharde weg RA, wandeling met 2,6 km verlengen. Noordlinschoterdijk na 1.3 km LA over



brug en terug Zuid Linschoterdijk. Dan over kwakelbrug LA en route vanaf hier vervolgen met 5B. **14 15**

B. Korte route LA onverharde pad (bankje).

Rechts stroomt de Lange Linschoten, ooit een belangrijke stroomgeul van de Rijn, die hier veel klei afzette, maar na het afdammen van de IJssel in 1298 een rustige stroom, die nog wel dienst deed voor de scheepvaart. Links in het parkbos een notenboomgaard en wat verscholen tussen de bomen, maar 's winters goed zichtbaar, de ijskelder.

2 5



6. We passeren het monumentale toegangshek.

Hier was ooit een draaibrug over de Linschoten, als toegang tot het landhuis. Let op de grote schampstenen onder aan de poort. Deze moesten voorkomen dat de koetswielen het hek zouden beschadigen (bankje). **3 18**

7. Weg vervolgen RD

In het voorjaar bloeit langs dit pad en in het park massaal de stinsenflora. Dat zijn planten, voornamelijk bol- en knolgewassen, die bloeien voor de bomen in blad schieten. Deze oorspronkelijk wilde planten werden massaal op buitenplaatsen aangeplant.

8. Bij boerderij Parkzicht RD.

Twee enorme lindebomen markeren

de toegang tot het landgoed (verboden toegang). In de verte weerspiegelt het zomerhuis van boerderij Elsehof in de gracht.

Dit Hans en Grietje-achtige gebouw vertegenwoordigt de zeldzame Chaletstijl. **4**

9. Bij de Schapenlaan nu LA, (bankje), theetuin. **19**

10. Aan het einde bij het jachthuis RA (Haardijk). De weg voert langs uitgestrekte grienden.

11. Volg de Haardijk tot het einde. Dan RA Korte Linschoten W.Z (bankje).

U passeert de peperbus van de voormalige korenmolen. **21**

12. Bij de Ambachtsherenbrug LA, oversteken, dan 5 meter LA en gelijk weer RA (Korte Linschoten O.Z.).

13. Volg deze weg die overgaat in Dorpstraat en vervolgens Engherzandweg RD, horeca **22 en 23**

14. Bij N204 oversteken en aan overzijde Engherzandweg vervolgen.

15. Volg deze tot 1e brug RA naar parkeerplaats.





Streekverhalen

1 BOERDERIJNAMEN

Alle boerderijen, behorend tot het landgoed, dragen een naam. Vaak zijn boerderijnamen “patronymen”, dat wil zeggen dat ze verwijzen naar persoonsnamen, vaak vrouwennamen. Het erf was het territorium van de boer, maar het huis was het domein van de vrouw. De grootgrondbezitters eerden hun dochters en vrouwen in boerderijnamen.

Zo ook op het Landgoed Linschoten met boerderijnamen als Elsehof (naar Else von Arnim), Louisehoeve en Adrianahoeve langs de Haardijk. Tot 1933 lagen daar ook de Elisabeth- en Davinahoeve, maar op een noodlottige dag brandden deze samen af. De herbouwde bedrijven werden herdoopt in Haugesund en Kopervik, naar twee Noorse kustplaatsen, waar landgoedeigenaar G. Peletier ten tijde van de brand verbleef.

De boerderijen zijn herbouwd met kruiskozijnen in 17e eeuwse stijl. Zeer vaak verwijzen boerderijnamen naar de ligging van het pand, zoals hier Parkzicht en in de bomencultus Lindehof.

Een bijzondere plaats is weggelegd voor de Latijnse namen. De kerkelijke invloed en intellectuele uitstraling ervan waren groot. “Virtus Vincit” (Deugd Overwint) prijkt op de eerste of laatste boerderij van deze wandeling. De wijsheid is ontleend aan de wapenspreuk onder het familiewapen van Strick van Linschoten. Een andere wapenspreuk bekrout de deur van een boerderij aan de Zuid-Linschoterzandweg: “Eendracht maakt Macht” met het wapen van Holland. Dit verwijst naar de patriottentijd van de Bataafse republiek.

2 TREKSCHUITEN

Hier in de Lange Linschoten ging de trekschuit naar Amsterdam.

In 1679 verscheen de eerste reisgids “Het Naeuw-keurig Reysboek” met op de titelpagina de trekschuit. Het oude gezegde: dat moet zeker met de trekschuit komen? verwijst naar het trage karakter van dit transportmiddel. Traag, maar efficiënt, zoals 't het openbaar vervoer betaamt.

Rivieren als de Linschoten en de IJssel waren belangrijke transportaders. Het verkeer ging tussen Rotterdam en Dordrecht via Gouda over de Hollandsche IJssel. Naar Utrecht en Amsterdam ging het via Oudewater, dus over de Linschoten. Binnenvaart met zeilschepen bleek te afhankelijk van wind en bij een groeiende economie werd overgeschakeld op paardenkracht. Waterwegen werden daartoe aangepast, want een jaagpad op de oever was een voorwaarde en allerlei hindernissen onderweg dienden te verdwijnen. Zo was het verboden bomen te planten aan de noordoever en herinneren de karakteristieke boogbruggen, de zogenaamde “kwakels”, aan een ongehinderde doorvaart. Rond 1800 vertrokken dagelijks wel 100 trekschuiten uit Amsterdam, waarvan dus enkele naar Oudewater. Naast personenvervoer werden ook goederen getransporteerd. Zo werden de producten van de Oudewaterse touwslagers en hennepkwekers per trekschuit naar Amsterdam gebracht.

De snellere passagiersboten hadden een hogere mast dan de vrachtschepen om moeilijkheden met jaaglijnen bij inhalen te voorkomen. Tot de komst van de spoorwegen was de trekschuit een comfortabele vorm van openbaar vervoer.





Trekschuitvissers hebben in 1838 nog geprobeerd bij Koning Willem I de aanleg van de eerste Nederlandse spoorlijn te verbieden, maar in 1839 was dit toch een feit.

3 DE VIER KASTELEN VAN LINSCHOTEN

Rond het kleine dorp Linschoten hebben ooit wel vier kastelen gestaan binnen een straal van twee kilometer. Behalve het "nieuwe" Huis te Linschoten uit de 17e eeuw, dat prachtig overeind is gebleven, zijn ze allemaal ook weer verdwenen.

In 1270 wordt het "Huys te Linschoten" voor het eerst vermeld en in 1438 blijkt het al een ruïne te zijn. De hoge heerlijkheid en de rechten blijven echter bestaan. In 1633 koopt Johan Strick, lid van de Staten Generaal van Utrecht de ruïne, maar het is hem te doen om de de rechten. Eén jaar later wordt Johan dan ook verheven in de adellijke stand en heet voortaan Johan Strick van Linschoten. In 1637 laat hij op een andere plek het huidige huis bouwen, dat tot 1891 in de familie blijft. Dan koopt tabakshandelaar Gerlacus Ribbius Peletier het landgoed op een veiling voor een slordige f 500.000. Als de laatste erfgenaam in 1969 sterft, laat die het landgoed na aan de Stichting Landgoed Linschoten, die het tot op heden beheert. Het omvat landerijen, boerderijen en centraal het parkbos met landhuis, dat alleen bij speciale gelegenheden toegankelijk is.

Vlakbij, aan de Kromwijker wetering, stond in 1355 al kasteel Wulverhorst. Een boerderij met die naam en de toegangspoort houden de herinnering eraan levend. De naam komt van Ernst van Wulven van der Horst, die toen eigenaar was.



Zoals zoveel kastelen werd Wulverhorst tijdens de Hoekse en Kabeljauwse twisten vernietigd. Van het materiaal van de ruïne is in de 17e eeuw de witte hoeve naast het kasteelterrein opgetrokken.

Op 2 km daarvan ligt aan de M.A. Reinaldaweg boerderij Heulestein. De dwarshuisboerderij is vernoemd naar het gelijknamige kasteel. Toen heette dit gebied "Heuland" naar de eigenaar Jan van Heulen. Achter de boerderij, waarin de kloostermoppen van het kasteel zijn hergebruikt, is deels de slotgracht nog zichtbaar aanwezig. Het 14e eeuwse kasteel van de familie De Rovere was in 1564 alweer verdwenen, want dan wordt in archieven alleen melding gemaakt van hoeve Heulestein.

Tenslotte lag aan de Engherzandweg Huis de Nesse in de gelijknamige polder. Behalve de naam en de voormalige oprijlaan is niets terug te vinden van het kasteel. Vermoedelijk is de huidige Graafbrug over de Lange Linschoten, de toegang geweest tot Huis de Nesse. In 1757 werd het kasteel voor afbraak verkocht. De laatste restanten zijn in 1787 verwerkt in de schans bij Linschoten even verderop. In 1948 zijn opgravingen verricht, waarbij een I I-hoekige vorm werd blootgelegd.

4 ELSEHOF

Toen de laatste Strick van Linschoten in 1849 overleed, erfde het Duitse nichtje Else van Arnim het gehele landgoed. Zij liet

in 1855 een boerderij bouwen centraal in het park. Die boerderij is een opvallende representant van de zogenaamde Chaletstijl, die overigens pas in 1875 in Nederland opgang zou maken. De Duitse afkomst van Else verklaart de vroege verschijning van deze stijl hier in Linschoten. De stijl lijkt op die van Duitse en Zwitserse chalets en maakte furore als "Beierische stijl".

Door de uitbreiding van het spoorwegnet werden destijds grenzen verlegd. De welgestelden kozen door de snelle verbinding vooral Zwitserland als vakantiebestemming en brachten nieuwe invloeden mee terug.

De chaletstijl kenmerkt zich door gebruik van veel hout, zaagwerk en overstekende kappen boven witgepleisterde muren. De stijl is nooit echt doorgebroken, maar werd al snel als ouderwets ervaren. Toch is hij op landgoederen en in parken wel toegepast, omdat er rust van uitstraalde.

Vanaf het toegangspad naar het Landgoed weerspiegelt het zomerhuis van de boerderij zich in de gracht. Het is bijna identiek aan het niet zichtbare hoofdgebouw en vormt een prachtig ensemble met de omringende beplanting. De familie Van Arnim was toch meer geworteld in Duitsland en verkocht het landgoed in 1891 aan sigarenhandelaar Gerlacus Ribbius Peletier.

5 IJSKELDER

In de winter, wanneer het blad van de bomen is, manifesteert zich duidelijk zichtbaar in het parkbos een merkwaardige aarden bult met toegangsdeur.

Dat is een ijskelder. Aan het oog onttrokken bevindt zich diep in de grond een gemetselde dubbele cilinder met een diameter van 4 en een diepte van 6 meter. Bovenin het dubbele koepeldak zit een afsluitbaar gat.

Nu is het een klamme vochtige en donkere kelder, maar oorspronkelijk werd hier ijs opgeslagen.

Bij ijsgang werden 's winters grote stukken ijs uit de slotvijver gezaagd en in de kelder neergelaten tot deze voor $\frac{3}{4}$ of meer gevuld was. Zo kon 100 ton ijs opgeslagen worden. Door de goede isolatie en diepe ligging bleef het meer dan een jaar bruikbaar.

Hoewel er wel ijs wegsmolt, bleef er voldoende over voor uitgebreid huishoudelijk gebruik.

Zo werden houten "koelkasten" ermee gevuld. Het water was ook van dermate goede kwaliteit, dat het drinkbaar was. Het bouwwerk uit 1835 is toegankelijk via een 10 cm dikke deur, die, doordat hij hellend is afgehangen, automatisch dichtvalt. Tijdens een bezoek in 1998 gebeurde het onvermijdelijke en viel de deur in het slot, waarbij 6 personen en begeleider opgesloten raakten in de pikdonkere ruimte. Met behulp van een zakmes en het licht van een aansteker duurde het enkele uren alvorens men een bruikbaar gat in de enigszins vermoldde deur had gepeuterd. Uit veiligheidsoverwegingen is de deur sindsdien ook van binnenuit te openen.





Betrokken verenigingsleven en bewoners

Adrianahoeve,
www.adriana-hoeve.nl

Alma Terra,
www.almaterra.nl

Atelier-Grandcafé De Nootenhof

Bed & Breakfast 'De Lage Polder',
www.delagepolder.nl

Ben en Ria van Winden,
www.struinenenvorsen.nl

Boerderijstichting Utrecht,
www.boerderijstichtingutrecht.nl,
www.verlichteboerderijen.nl

Buurtvereniging Snelrewaard

Culturele Raad Oudewater,
www.cultuur-oudewater.nl

De Zangzaak,
www.dezangzaak.nl

De Ijsselzangers,
www.ijsselzangers.net

Dichteres Maartje van den Bosch,
www.linschotense-kunstroute.nl/maartje

Eethuisje 't Backertje,
www.backertje.nl

Familie Diederik

Familie Okkerman

Familie van der Hoeven

Familie van der Eijk

Groene Hart Catering,
Marianne Humme,
www.groenehartcatering.nl

Hoeve Spoorzicht,
www.struinenenvorsen.nl

Hotel Restaurant Abrona,
www.hotelabrona.nl

Jeroen Hotze,
www.hotze-boten.nl

Kaasboerderij De Vliethoeve

Koffiehuis Het Wapen van Linschoten en Snelrewaard,
www.hetwapenvanlinschoten.nl

Kunstenares Astrid van der Pijl,
www.linschotense-kunstroute.nl/astrid

Landgoed Linschoten,
www.landgoedlinschoten.nl,
www.huistelinschoten.nl

Linschotense Kunstroute,
www.linschotense-kunstroute.nl

Mandenmakerij De Broedkorf,
www.broedkorf.nl

Mannenkoor Zanglust,
www.zanglust.nl

Marijke Vergeer

Montfoorts Kunstenaars Collectief,
www.montfoortkunstenaarscollectief.nl

Muziekvereniging Linfano,
www.linfano.nl

Natuurcamping 'De Boerderij',
www.natuurcampingdeboerderij.nl

OV-fiets Woerden,
www.fietspunt.nl

Polstokbond Holland,
vereniging Linschoten,
www.pbholland.com

Roel Ansink

Sille Kunst Galerie,
www.tamarasille.nl

Speciale theatervoorstelling "Toeval bestaat niet",
www.theaterdewildeman.nl

Sterk Spul,
www.zangkoorsterkspul.nl



Stichting Open Monumentendag Montfoort en Linschoten,
www.openmonumentendag.nl

Theater De Wildeman,
www.theaterdewildeman.nl

Theetuin de Kwakel,
www.theetuindekwakel.nl

Theetuin de Schapenlaan,
www.struinenenvorsen.nl

Toneelgroep Graaf Jan,
mail: grace203@hotmail.com

Top om hier te zijn,
Jantine van den Top,
www.beeldbijt.nl

Touwmuseum 'De Baanshuur',
www.touwmuseum.nl

Verhalenmuseum De Heksenwaag,
www.heksenwaag.nl

Vlooswijk Fruit,
www.struinenenvorsen.nl

VVV folderservicepunt Linschoten,
tel: 0348-412912

VVV Montfoort,
www.vvvmontfoort.nl

VVV Oudewater,
www.vvvoudewater.nl

Zeemanskoor De Kaapstander,
www.kaapstander.nl

En zo'n 75 bewoners die meedoen aan de verlichte boerderijenroute Lange Linschoten,
www.verlichteboerderijen.nl



En de deelnemers van Stichting Struinen en Vorsen,
www.struinenenvorsen.nl

Voor meer informatie
www.cultuurmaand.nl





Producten Struinen en Vorsen.



FIETSWANDELKAART STRUINEN EN VORSEN (PLATTELANDS)TOERISTISCHE ACTIVITEITEN DWARS DOOR HET GROENE HART

Een uitgebreide fiets-wandelkaart met meer dan 110 belevenissen variërend van poldertocht, boerenlunch, overnachting, kaasboerderijen, polsstokspringen en nog veel meer voor.



ROUTEBOEKJE STRUINEN EN VORSEN TURELUREN EN FLIEREFLUITEN IN HET GROENE HART

Er zijn inmiddels twee routeboekjes te verkrijgen, te weten Tureluren en Flierefluiten voor Midden-Holland en de Utrechtse Waarden. Per routeboekje worden 6 wandelroutes en 3 fietstochten beschreven. Naast de thematische routebeschrijvingen zijn ook streekverhalen en toeristische informatie in het boekje opgenomen. Waar mogelijk / noodzakelijk is er een routeaanpassing voor mindervaliden.

De routeboekjes zijn 70 en 80 pagina's dik en voorzien van een uitklapbare kaart.

Voor meer informatie: www.cultuurmaand.nl en www.struinenenvorsen.nl

Colofon

Uitgave

Stichting Struinen en Vorsen in samenwerking met de gemeenten Oudewater en Montfoort, Boerderijenstichting Utrecht, het lokale verenigingsleven en streekbewoners.

Coördinatie

Streekadvies 't Laage Land, Gouderak
info@streekadvies.nl

Foto's en illustraties

Met dank aan ondermeer: Pim Steenbergen, Marian Baars, Anja van Lint, Lyanne de Laat, fotoclub Woerden, Ria van der Winden, Jantine van den Top, De Ijsselzangers, Astrid van der Pijl, Conny de Jong, Theetuin de Kwakel, Tamara Sille, Yvonne Postma, Evert de Jong, Linschotense Kunstroute, Vlooswijk Fruit,

Toneelgroep Graaf Jan, Sterk Spul, Mannenkoor Zanglust, Truus Pluim-Cordes, Bob Mace-Hardyman, Luus van Oostrum, Heksenwaag, Streekadvies, De Kaapstanders en Hans Ringers.

Vormgeving en Cartografie

Graficelly, Reeuwijk

Augustus 2010

Met dank aan

Pim Steenbergen voor thematische route 'De 8 van Linschoten' inclusief streekverhalen en Jantine van den Top van Top om hier te zijn en Beeldbijt voor concept Balentuin.

Deelname aan de activiteiten die georganiseerd worden tijdens de Cultuurmaand doet u op eigen risico.

Voor eventuele onjuistheden en onvolledigheden wordt door de uitgever geen aansprakelijkheid aanvaard.
Voor de meest actuele informatie over de Cultuurmaand www.cultuurmaand.nl

